

Spectrum Cruise & Gourmet Surprise! 5 days 9 – 13 มกราคม 2566

นำท่านเดินทางโดยเรือสำราญ **Spectrum of the Seas** ที่พร้อมไปด้วยสิ่งอำนวยความสะดวก
และความบันเทิงในทุกรูปแบบ บริการชั้นเยี่ยม อาหารรสเลิศ และ ความสนุกสนานที่รอให้ท่านมาสัมผัส



WORLD SURPRISE TRAVEL COMPANY LIMITED

91/1 SOI ANUMARNRAJATHON DECHO ROAD
SURIYAWONG BANGRAK BANGKOK 10500 THAILAND
TEL +66-2634-8877 FAX +66-2634-7365

วันแรก | **กรุงเทพฯ - สิงคโปร์ - Spectrum of the Seas - ล่องเรือสู่นั่ง ประเทศ**
จ. 9 ม.ค. 66 | **มาเลเซีย**

- 05.00 น. พร้อมกันที่ท่าอากาศยานสุวรรณภูมิ เคาน์เตอร์สายการบินไทย อาคารผู้โดยสารขาออกชั้นที่ 4 ประตูที่ 4 เคาน์เตอร์เช็คอินแถว H เจ้าหน้าที่ เวลด์เซอร์ไพรส์คอยต้อนรับ พร้อมอำนวยความสะดวก
- 08.00 น. โดยสายการบินไทย เที่ยวบินที่ TG403 นำท่านเหินฟ้าสู่ประเทศสิงคโปร์ อาหารบริการบนเครื่องบินพร้อมเครื่องดื่ม
- 11.15 น. ถึงท่าอากาศยานขางจี ประเทศสิงคโปร์ ประเทศที่มีขนาดเล็ก แต่สามารถคงความยิ่งใหญ่ระดับโลกไว้ได้หลายเรื่อง รวมถึงเป็นท่าอากาศยานที่ได้รับรางวัลมากที่สุดในโลกอีกด้วย หลังจากผ่านพิธีการตรวจคนเข้าเมืองและศุลกากรแล้ว นำท่านเดินทางสู่ท่าเรือ จากนั้น นำท่านโดยสารเรือสำราญ **Spectrum of the Seas** ที่พร้อมไปด้วยสิ่งอำนวยความสะดวกและความบันเทิงในทุกรูปแบบ



กลางวัน อาหารกลางวัน ณ กัตาคารบนเรือสำราญ
 หลังอาหาร เชิญท่านพักผ่อนหรือทำกิจกรรมบนเรือตามอัชฌาศัย



16.30 น. เรือสำราญออกเดินทางจากท่าเรือ มุ่งหน้าสู่นั่ง ประเทศมาเลเซีย

ค่ำ

หลังจากที่ทุกท่านลงเรือเรียบร้อยแล้ว นำท่านร่วมกิจกรรมการช้อปปิ้งพลกณีเกิดเหตุ
ฉุกเฉินของทางเรือ ซึ่งจะมีการประกาศ สถานที่นัดหมายหลังจากทุกท่านลงเรือเรียบร้อยแล้ว
แล้ว โดยใช้เวลาสาธิตซ้อมรวมพล 30 นาที

อาหารค่ำ ณ กัตาคารบนเรือสำราญ

บริการอาหารค่ำที่ห้อง Main Dining แบบ A La Carte ที่ห้องอาหาร ชั้น 3 และ 4 หรือ
เลือกรับประทานอาหารที่ห้อง **Windjammer Café** บนเรือ ที่ชั้น 14 ได้ตลอดทั้งวัน

หลังอาหาร ท่านสามารถพักผ่อนที่ห้องพักผ่อนของท่าน สัรวจรอบๆ เรือ หรือ สามารถรับชม
การแสดงระดับโลกของ Royal Caribbean Cruise ในห้อง **The Royal Theater** ชั้น
4 และ 5 ปิดท้ายค่ำคืนแรกนี้ด้วยแสงสีและดนตรีตามไนต์คลับและบนผาดฟ้าเรือ

**หมายเหตุ โปรแกรมต่างๆ อาจมีการเปลี่ยนแปลง ท่านสามารถดู โปรแกรมแต่ละวันจากทาง
เรือ จาก เอกสารสาร Cruise Compass**

พักผ่อนบนเรือสำราญ **Spectrum of the Seas**

ในยามค่ำคืน เรือสำราญจะนำท่านเดินทางสู่ ประเทศมาเลเซีย



วันที่สอง

อ. 10 ม.ค. 66

พักผ่อนหรือทำกิจกรรมตามอัชยาศัย บนเรือสำราญ – มาเลเซีย – ปีนัง – หมู่บ้าน
ชาวจีนริมน้ำ – George Town – เรือสำราญ

เช้า

อาหารเช้า ณ กัตาคารบนเรือสำราญ

หลังอาหาร เชิญท่านพักผ่อนหรือทำกิจกรรมบนเรือตามอัชยาศัย

ให้ท่านได้ร่วมกิจกรรมต่าง ๆ ซึ่งมีมากมายบนเรือ ไม่ว่าจะเป็นการออกกำลังกายที่

ศูนย์ฟิตเนส การว่ายน้ำ การเดินช้อปปิ้งร้านค้าภายในเรือ หรือผ่อนคลายจากการ

ออกกำลังกายหรือร่วมกิจกรรมต่าง ๆ ที่จัดขึ้นเช่น การเล่นเทนนิส ปีนหน้าผาจำลอง

อิสระให้ท่านเพลิดเพลินกับกิจกรรมนันทนาการที่จัดบริการบนเรือสำราญ หรือบาง ท่านที่

ต้องการผ่อนคลายริยาบถสามารถใช้บริการได้ที่ Steam Room / Sauna Room /

Spa (การทำสปาหรือการร่วมกิจกรรมบางอย่างอาจมีค่าใช้จ่ายเพิ่มเติม)

หรือเพลิดเพลินกับการแสดง กิจกรรม และเกมส์ต่าง ๆ หรือท่านอาจจะเลือกพักผ่อนที่

ห้องสมุด ตามอัชยาศัย



กลางวัน

อาหารกลางวัน ณ กภัตตาคารบนเรือ

หลังอาหาร อิสระให้ท่าน ได้เลือกพักผ่อนบนเรือสำราญตามอัธยาศัย หรือเลือกซื้อป๊อปปิ้ง
สินค้าลดราคาบนเรือสำราญ ซึ่งจะมีการจัด โปรโมชันตามช่วงเวลา

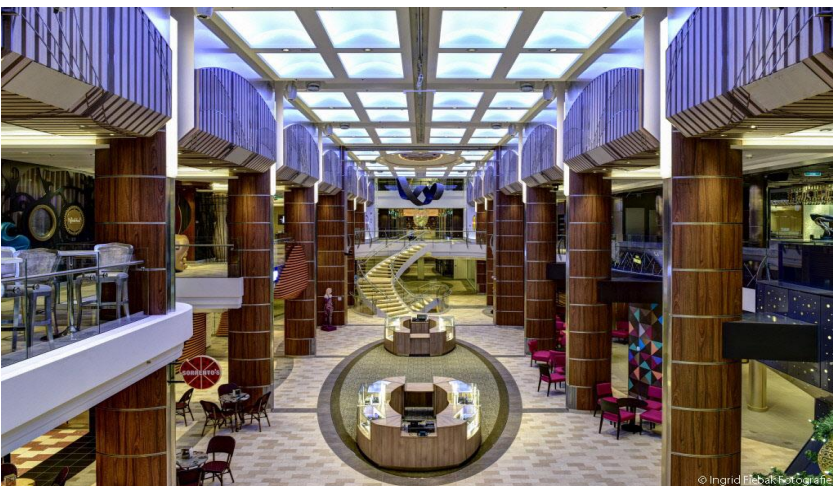

15.00 น.

ถึงท่าเรือ ปีนัง ประเทศมาเลเซีย หลังจากผ่านพิธีการตรวจคนเข้าเมืองและศุลกากรแล้ว
นำท่านเดินทางสู่ หมู่บ้านชาวจีนริมน้ำ หมู่บ้านริมน้ำเก่าแก่ของชาวจีนที่มาพำนักอาศัยอยู่
ที่รัฐปีนังตั้งแต่ปลายศตวรรษที่ 19 เดิมเป็นศูนย์รวมการค้าและ โกดังเก็บสินค้าต่างๆ มี
การขยายจนกลายเป็นชุมชนที่อยู่อาศัยมาจนถึงปัจจุบัน อิสระให้ท่านเยี่ยมชมวิถีชีวิตของ
ชุมชน วัดวาอาราม และชมวิวพระอาทิตย์ตกดินแสน โรแมนติกที่สะพานริมน้ำของชุมชน



จากนั้นนำท่านสู่ **George Town** เมืองหลวงของ ปีนัง ที่ได้รับการขึ้นทะเบียนเป็น มรดกโลก โดย UNESCO สะท้อนกลิ่นอายความวินเทจผ่านสตรีทอาร์ตและสถาปัตยกรรมดั้งเดิมที่อนุรักษ์ไว้



ถ้า

อาหารค่ำ ณ ภัตตาคาร Auntie Gaik Lean's Old School Eatery บริการท่านด้วยเมนู Nyonya อาหารท้องถิ่นขึ้นชื่อของปีนังที่หากใครมาเยือนต้องได้ลิ้มลอง ประยุกต์ใหม่จากวัตถุดิบของท้องถิ่นด้วยความพิถีพิถันจากเชฟท้องถิ่นที่ถูกบอกกล่าวกันจากรุ่นสู่รุ่น

(ร้านอาหารเป็นเพียงตัวอย่างในการนำเสนอ ยังไม่ได้ทำการจอง อาจมีการเปลี่ยนแปลงตามความเหมาะสม)



23.00 น. หลังอาหาร นำท่านเดินทางสู่ท่าเรือปีนัง เพื่อนำท่านกลับขึ้นเรือสำราญ
เรือสำราญออกเดินทางจากท่าเรือ มุ่งหน้าสู่ ประเทศสิงคโปร์
พักค้างแรมบนเรือสำราญ **Spectrum of the Seas**

วันที่สาม
พ. 11 ม.ค. 66

พักผ่อนหรือทำกิจกรรมตามอัชฌาศัย บนเรือสำราญ

เช้า

อาหารเช้า ณ กัตาคารบนเรือสำราญ
บริการอาหารเช้า แบบบุฟเฟต์นานาชาติ ที่ห้อง **Windjammer Café** บนเรือ ที่ชั้น 14
หรือท่านจะเลือกทานแบบ A La Cart ที่ห้องอาหาร Main Dining ชั้น 3 และ 4
หลังอาหาร ให้ท่านได้ร่วมกิจกรรมต่าง ๆ ซึ่งมีมากมายบนเรือไม่ว่าจะเป็น
การออกกำลังกายที่ศูนย์ฟิตเนส การว่ายน้ำ การเดินช้อปปิ้งร้านค้าภายในเรือ หรือผ่อน
คลายจากการออกกำลังกายหรือร่วมกิจกรรมต่าง ๆ ที่จัดขึ้นเช่น การเล่นเกม ปีนหน้า
ผาจำลอง อิสระให้ท่านเพลิดเพลินกับกิจกรรมนันทนาการที่จัดบริการบนเรือสำราญ หรือ
บาง ท่านที่ต้องการผ่อนคลายอิริยาบถสามารถใช้บริการได้ที่ Steam Room / Sauna
Room / Spa **(การทำสปาหรือการร่วมกิจกรรมบางอย่างอาจมีค่าใช้จ่ายเพิ่มเติม)** หรือ
เพลิดเพลินกับการแสดง กิจกรรม และเกมส์ต่าง ๆ หรือท่านอาจจะเลือกพักผ่อนที่
ห้องสมุด ตามอัชฌาศัย



กลางวัน

อาหารกลางวัน ณ ภัตตาคารบนเรือสำราญ

หลังอาหาร เชิญท่านพักผ่อนหรือทำกิจกรรมบนเรือตามอัธยาศัย



ค่ำ

อาหารค่ำ ณ ภัตตาคารบนเรือสำราญ

บริการอาหารค่ำที่ห้อง Main Dining แบบ A La Carte ที่ห้องอาหาร ชั้น 3 และ 4 ท่านจะได้รับหมายเลขโต๊ะอาหารก่อนลงเรือ หรือ เลือกรับประทานอาหารที่ห้อง

Windjammer Café บนเรือ ที่ชั้น 14 ได้ตลอดทั้งวัน

หลังอาหาร อิสระให้ท่านได้เลือกพักผ่อนบนเรือสำราญตามอัธยาศัย

พักผ่อนบนเรือสำราญ **Spectrum of the Seas**

*** ก่อนที่เรือจะเข้าเทียบท่าที่สิงคโปร์ ในวันพรุ่งนี้ท่านจะได้รับป้ายผูกกระเป๋าใส่สีต่างๆ ซึ่งจะเป็นตัวกำหนดลำดับการนำกระเป๋าไปลงจากเรือ ท่านจะต้องจัดกระเป๋าสัมภาระใบใหญ่ แล้วนำมาวางไว้ที่หน้าห้องก่อนเวลา 24.00 น. โดยแยกของใช้ส่วนตัวที่จำเป็นไว้ในกระเป๋าเดินทางใบเล็ก เนื่องจากเจ้าหน้าที่ของเรือจะมาเก็บกระเป๋าใบใหญ่ของท่านตั้งแต่กลางดึก หากท่านมีการใช้จ่ายบนเรือ เช่น ค่าเครื่องดื่ม ค่าสินค้า ค่าบริการสปา หรือค่ากิจกรรมต่างๆ โปรดตรวจสอบยอดค่าใช้จ่ายของท่านที่เคาน์เตอร์บริการลูกค้า และทำการชำระค่าใช้จ่ายภายในคืนนี้ก่อนเวลา 20.00 น.***

หมายเหตุ :

สำหรับท่านที่ต้องการชำระผ่านบัตรเครดิต ทางบริษัทเรือจะชำระค่าใช้จ่ายผ่านบัตรเครดิตที่ท่านได้ให้หมายเลขไว้ในวันเช็คอิน โดยอัตโนมัติ

วันที่
พ.ล. 12 ม.ค. 66

เรือสำราญ Spectrum of the Seas – สิงคโปร์ – ย่านไชน่าทาวน์ –
วัด Sri Mariamman Hindu Temple – วัดพระเจี๋ยวแก้ว – ถนนออร์ชาร์ด

เช้า
อาหารเช้า ณภัตตาคารบนเรือสำราญ
บริการอาหารเช้าแบบบุฟเฟ่ต์นานาชาติที่ห้อง **Windjammer Café** บนเรือที่ชั้น 14
หรือท่านจะเลือกทานแบบ A La Cart ที่ห้องอาหาร Main Dining ชั้น 3 และ 4

7.00 น.
เรือสำราญ **Spectrum of the Seas** เข้าเทียบท่า กลับสู่ สิงคโปร์
หลังผ่านพิธีตรวจคนเข้าเมืองและศุลกากรเรียบร้อยแล้ว นำท่านสู่ ย่านไชน่าทาวน์
ย่านชุมชนชาวจีนซึ่งตั้งอยู่ใจกลางเกาะสิงคโปร์ เป็นแหล่งรวมสีสันและวัฒนธรรมที่
หลากหลาย ทั้งร้านค้าแบบดั้งเดิมอย่างร้านทองที่สืบทอดธุรกิจครอบครัวกันมาหลายรุ่น
ห้างขายยา ไปจนถึงร้านขายผ้า และร้านแผงลอยต่างๆ รวมถึง วัด **Sri Mariamman
Hindu Temple** วัดในศาสนาฮินดู ซึ่งเป็นวัดที่เก่าแก่ที่สุดของสิงคโปร์ สร้างขึ้นใน
สไตล์มัลลิกกะ ตั้งอยู่ในย่านไชน่าทาวน์ เป็นวัดหลักที่เป็นศูนย์รวมจิตใจของชาวทมิฬฮินดู
ที่มาตั้งรกรากในสิงคโปร์ งดงามด้วยสถาปัตยกรรมและประติมากรรมได้รับแต่งตั้งเป็น
อนุสรณ์สถานแห่งชาติและเป็นแหล่งท่องเที่ยวที่สำคัญของสิงคโปร์อีกด้วย



จากนั้นนำท่านสู่ วัดพระเจี๋ยวแก้วในศาสนาพุทธ ซึ่งมีสถาปัตยกรรมแบบจีนสมัยราชวงศ์
ถัง ตั้งอยู่ที่นี้ด้วย อิสระให้ท่านเดินเล่น ช้อปปิ้งในย่านไชน่าทาวน์ หรือนมัสการพระเจี๋ย
วแก้วเพื่อความเป็นสิริมงคล



กลางวัน

อาหารกลางวัน ณ ภัตตาคาร Tuan Yuan Pork Ribs

(ร้านอาหารเป็นเพียงตัวอย่างในการนำเสนอ ยังไม่ได้ทำการจอง อาจมีการเปลี่ยนแปลงตามความเหมาะสม)

บริการทำนด้วยเมนูบักกุดเต๋ระดับพรีเมียม เมนูท้องถิ่นชื่อดัง หากใครมาเยือนสิงคโปร์ต้องได้ลิ้มลอง



หลังอาหาร นำท่านสู่ ถนนนอร์ซาร์ต ศูนย์รวมแหล่งช้อปปิ้งที่ยิ่งใหญ่ที่สุดของสิงคโปร์ เป็นแหล่งรวมสินค้าแบรนด์เนมสุดหรูชื่อดังมากมายจากทุกมุมโลก ทั้งเครื่องสำอาง, เครื่องใช้ไฟฟ้า, เครื่องประดับหรือเครื่องแต่งกายแบรนด์ดังจากดีไซเนอร์ที่มีชื่อเสียงจากทุกมุมโลก หรือเลือกชมห้าง Orchard Emerald อาคารสีเขียวมรกตซึ่งเป็นแหล่งรวมเครื่องใช้ไฟฟ้า และสินค้าอิเล็กทรอนิกส์ชื่อดัง อย่าง Sony และยังมีเสื้อผ้า เครื่องแต่งกาย ชุดกีฬาหลากหลายยี่ห้อ และที่พลาดไม่ได้ ชมร้าน Icon ร้านเสื้อผ้าแฟชั่นชื่อดังแห่งหนึ่งของสิงคโปร์ นอกจากนี้ยังมีห้างอีกมากมายบนถนนนอร์ซาร์ตให้ท่านได้เลือกช้อปปิ้งกันอย่างจุใจ อีสระให้ท่านช้อปปิ้งตามอัธยาศัยจนถึงเวลานัดหมาย



ค่ำ

อาหารค่ำ ณ ภัตตาคาร Tian Tian Sea Food

(ร้านอาหารเป็นเพียงตัวอย่างในการนำเสนอ ยังไม่ได้ทำการจอง อาจมีการเปลี่ยนแปลงตามความเหมาะสม)

พักค้างแรม ณ โรงแรม Carlton หรือในระดับเดียวกัน

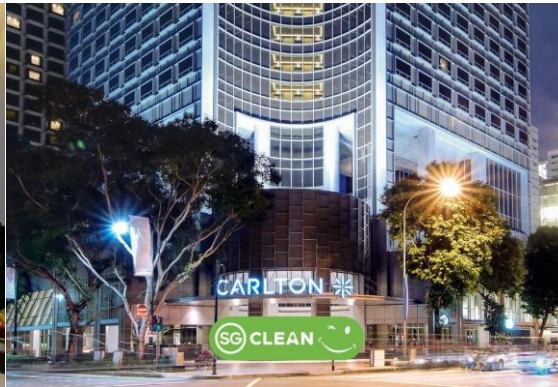

วันที่ห้า

ศ. 13 ม.ค. 66

สิงคโปร์ – การ์เด้นบายเดอะเบย์ – ทำอากาศยานชางกี – Jewel – กรุงเทพฯ

เช้า

อาหารเช้า ณ ภัตตาคารภายในโรงแรม

หลังอาหาร นำท่านเดินทางสู่ การ์เด้นบายเดอะเบย์ สวนขนาดใหญ่ริมอ่าวมาริน่า ในพื้นที่ 101 เฮกตาร์ หรือประมาณ 630 ไร่ สวนแห่งนี้เหมือนบ้านของต้นไม้ ดอกไม้ และพันธุ์ไม้หายากมากกว่า 250,000 ชนิด ภายในบริเวณสวนแบ่งออกเป็นสวนต่าง ๆ คือ Flower Dome, Cloud Forest, Supertree Grove, Heritage Gardens, Dragonfly & Kingfisher Lakes, Bay East Garden และ World of Plants



พิเศษ นำท่านเข้าชม นิทรรศการ **AVATAR** นิทรรศการชั่วคราวที่จะผสมผสานน้ำตก และพืชพันธุ์ต่างๆ ภายใน Cloud Forest เข้ากับบรรยากาศของดาวแพนโดราจาก ภาพยนตร์ฟอร์มยักษ์ที่โด่งดังไปทั่วโลกอย่าง AVATAR (ที่จัดขึ้นระหว่างเดือนตุลาคม ค.ศ. 2022 จนถึงมีนาคม ค.ศ. 2023) อิสระให้ท่านเดินชมความงามอันสวยงามและ เหนือจินตนาการตามอัธยาศัยจนถึงเวลานัดหมาย



กลางวัน

อาหารกลางวัน ณ ภัตตาคาร Geylang Lor 9 Frog porridge

(ร้านอาหารเป็นเพียงตัวอย่างในการนำเสนอ ยังไม่ได้ทำการจอง อาจมีการเปลี่ยนแปลง ตามความเหมาะสม)

บริการท่านด้วยเมนู โจ๊กกบ นอกจากเมนู โจ๊กที่เป็นเมนูขึ้นชื่อของทางร้านแล้ว ยังมีเมนู อื่นให้ท่านได้ลิ้มลอง อาทิเช่น กบทอดกระเทียม ขากบผัดพริก เป็นต้น การันตีความอร่อย ด้วยรางวัลต่างๆ มากมาย



炸田鸡
Fried Garlic Frog Leg



หลังอาหาร นำท่านเดินทางสู่ ท่าอากาศยานชางเกี แล้วนำท่านสู่ **Jewel** อาคารใหม่ภายในท่าอากาศยานชางเกี ภายในเป็นไลฟ์สไตล์มอลล์ขนาดใหญ่บนพื้นที่กว่า 135,700 ตารางเมตร ผสานความงามของธรรมชาติ ความทันสมัย เป็นสถานที่ช้อปปิ้งสุดครบครัน ทั้งแบรนด์นานาชาติ และแบรนด์ดังในสิงคโปร์ ไฮไลท์อันค้ำหนึ่งขงที่นี้คือ น้ำตก HSBC Rain Vortex อันยิ่งใหญ่ที่ตั้งอยู่ใจกลางอาคาร มีความสูงกว่า 40 เมตร ได้รับการจัดอันดับเป็นน้ำตกในร่มที่สูงที่สุดในโลก ทำให้ในรอบบริเวณสามารถได้ยินเสียงน้ำตก สัมผัสละอองน้ำ ได้ความรู้สึกเหมือนอยู่ท่ามกลางธรรมชาติจริงๆ อิสระให้ท่านได้เดินชมความงามของน้ำตกแห่งนี้ เลือกช้อปปิ้ง หรือเฟลิดเฟลินกับ Canopy Bridge บนชั้น 5 ของ Jewel ซึ่งเป็นทางเดินพาดผ่านจุดใกล้เคียงน้ำตกบนความสูง 23 เมตร (canopy bridge ไม่รวมในค่าบริการทัวร์)



ถึงเวลาอันสมควร นำท่านเช็คอินเพื่อเตรียมตัวกลับสู่ประเทศไทย
ค่า อาหารค่ำ อิสระตามอัธยาศัยภายในท่าอากาศยาน ท่านสามารถเลือกทานอาหารจากร้านอาหารที่ท่านชื่นชอบ โดยบริษัทฯ ได้จัดเตรียมงบประมาณให้ท่านละ 20 SGD
21.00 น. โดยสายการบินไทย เที่ยวบินที่ TG410 นำท่านลัดฟ้ากลับสู่กรุงเทพฯ
22.20 น. ถึงท่าอากาศยานสุวรรณภูมิ กรุงเทพฯ โดยสวัสดิภาพ พร้อมด้วยความประทับใจ

ขอได้รับความขอบคุณ

จาก



ทางบริษัทฯ ขอสงวนสิทธิ์ในการเปลี่ยนแปลงโปรแกรมการเดินทาง โดยไม่ต้องแจ้งให้ทราบล่วงหน้า
โดยคำนึงถึงประโยชน์ และความปลอดภัยของผู้เดินทางเป็นหลัก
*รูปภาพเป็นเพียงภาพตัวอย่างในการนำเสนอเท่านั้น
*กำหนดการบนเรือสำราญอาจมีการเปลี่ยนแปลง

ค่าบริการสำหรับ
Singapore Cruise & Gourmet Surprise! 5 วัน
 โดย เรือสำราญ Spectrum of the seas

อัตราค่าบริการ (สายการบินไทย TG)			
เส้นทางในช่วง	9 – 13 มกราคม 2566		
จำนวนผู้ใหญ่เดินทางชั้นต่ำต่อรอบสัปดาห์ 1 คน	15 – 19 ท่าน	20 – 24 ท่าน	25 ท่านขึ้นไป
ประเภทห้องพัก	ห้องพักริมระเบียง (Balcony Stateroom)		
อัตราค่าบริการทัวร์ พร้อมตัวเรือสำราญ พัสดุท่านละ	77,900	72,900	69,900
พักรห้องเดี่ยว เพิ่มท่านละ	21,500		

- ◆ อัตราค่าบริการนี้ คิดคำนวณจากอัตราค่าตัวเครื่องบินสายการบินไทย ชั้นที่ศนาจร (ตัวกรู๊ป) ราคาประมาณ 11,000 บาท (รวมภาษีแล้ว) ซึ่งทางบริษัทฯ ยังไม่ได้ทำการจองตัวกับทางสายการบินฯ ราคาอาจมีการเปลี่ยนแปลง ณ วันที่ทำการจองจริง
- ◆ ทางบริษัทฯ ขอสงวนสิทธิ์ในการเปลี่ยนแปลงโปรแกรมการเดินทาง โดยไม่ต้องแจ้งให้ทราบล่วงหน้า โดยคำนึงถึงผลประโยชน์ และความปลอดภัยของผู้เดินทางเป็นหลัก
- ◆ ทางบริษัทฯ ขอสงวนสิทธิ์เนื่องจากข้อผิดพลาดทางการพิมพ์
- ◆ กรณีไม่สามารถเดินทางได้ บริษัทฯ ขอสงวนสิทธิ์ในการเก็บค่าใช้จ่ายตามที่เกิดขึ้นจริง

อัตราค่าบริการนี้รวม

- ค่าห้องพักสองท่านต่อหนึ่งห้องบนเรือสำราญ (Balcony Stateroom)
- ค่าห้องพักสองท่านต่อหนึ่งห้อง ณ ประเทศสิงคโปร์ ในโรงแรมที่ระบุ หรือในระดับเดียวกัน
- ค่าอาหารตามรายการ
- ค่ารถรับส่งตามรายการ
- ค่าตัวเครื่องบิน ไป-กลับ ชั้นที่ศนาจรสำหรับสายการบินที่ระบุ
- ค่าภาษีสนามบินทุกแห่ง
- ค่าภาษีน้ำมัน ซึ่งอาจมีการเปลี่ยนแปลงได้ตามภาวะตลาดน้ำมันโลกซึ่งประกาศโดยสายการบิน ทางบริษัทฯ อาจมีการเรียกเก็บเพิ่มหากมีการเปลี่ยนแปลงดังกล่าว
- ค่าขนกระเป๋า น้ำหนักไม่เกินท่านละ 20 กก.
- ค่าประกันอุบัติเหตุการเดินทางวงเงินท่านละ 2,000,000 บาท
- ค่ารักษาพยาบาลเนื่องจากอุบัติเหตุ วงเงินท่านละ 1,500,000 บาท

- บริการน้ำดื่ม วันละ 1 ขวด
- พิเศษ! ของพรีเมียม บริการ ณ วันเดินทาง เช่น กระเป๋า Travel Kit, คู่มือการเดินทาง, เจลแอลกอฮอล์ล้างมือ, หน้ากากอนามัย
- หัวหน้าทัวร์จากกรุงเทพฯ คอยอำนวยความสะดวกตลอดการเดินทาง
- มัคคุเทศก์ท้องถิ่น ณ มาเลเซียและสิงคโปร์คอยอำนวยความสะดวกตลอดการเดินทาง
- ค่าทิปมัคคุเทศก์ และ คนขับรถ

อัตราค่าบริการนี้ไม่รวม

- ค่าภาษีมูลค่าเพิ่ม 7% (คิดคำนวณจากค่าบริการ)
- ค่าใช้จ่ายส่วนตัวอื่น ๆ เช่น ค่าช้อปปิ้ง ค่าโทรศัพท์ทางไกล ค่าเครื่องดื่ม

ระเบียบการ และเงื่อนไข :

- อัตราค่าบริการนี้ใช้สำหรับการเดินทางระหว่างวันที่ 9 – 13 มกราคม 2566 ซึ่งใช้การคำนวณจากอัตราแลกเปลี่ยน ณ ปัจจุบัน อัตราค่าบริการจะไม่มีเปลี่ยนแปลงหากอัตราแลกเปลี่ยนปรับเพิ่มขึ้น หรือลดลงไม่เกิน 50 สตางค์ (ซึ่งยึดถือตามอัตราแลกเปลี่ยน ของธนาคารแห่งประเทศไทยเป็นหลัก)
- อัตราค่าบริการนี้คิดคำนวณจากอัตราค่าภาษีสนามบินรวมกับค่าภาษีน้ำมันและค่าประกันภัย หากภาษีน้ำมันมีการเปลี่ยนแปลงเพิ่มขึ้น หรือลดลงเนื่องจากอัตราแลกเปลี่ยนไม่เกิน 100 บาท อัตราค่าบริการจะไม่มีเปลี่ยนแปลง
- บริษัทฯ ขอสงวนสิทธิ์ที่จะไม่รับผิดชอบค่าใช้จ่ายใด ๆ อันเกิดจากเหตุสุดวิสัย เช่น อุบัติเหตุ ภัยธรรมชาติ การนัดหยุดงาน การก่อกองจลาจล ความล่าช้าของเที่ยวบิน การถูกปฏิเสธไม่ให้ออกหรือเข้าประเทศ เป็นต้น
- บริษัทฯ ขอสงวนสิทธิ์ในการปรับเปลี่ยนรายการท่องเที่ยวตามความเหมาะสม ทั้งนี้ขึ้นอยู่กับสถานะของสายการบิน โรงแรม และสถานะทางการเมืองโดยถือผลประโยชน์และความปลอดภัยของผู้เดินทางเป็นหลัก
- บริษัทฯ จะไม่รับผิดชอบต่อการออกนอกประเทศ ห้ามเข้าประเทศ การนำสิ่งของผิดกฎหมาย เอกสารการเดินทางไม่ถูกต้อง และความประพฤติต่อไปในทางเสื่อมเสีย
- เงื่อนไขการชำระเงิน
 - ชำระเงินค่ามัดจำเป็นจำนวน **50,000** บาท × จำนวนผู้เดินทาง ณ วันทำสัญญา
 - ชำระเงินส่วนที่เหลือทั้งหมด **30** วันก่อนวันออกเดินทาง
 - **เป็นไปตามสัญญาที่ได้ทำระหว่าง บริษัท เวลด์ เซอร์ไพร์ส ทราเวล จำกัด และ บริษัทของท่าน**

ทางบริษัทฯ รับผิดชอบรับค่ามัดจำและส่วนที่เหลือ โดยการนำเงินเข้าบัญชีธนาคาร แล้วส่งสำเนาใบนำฝากทางแฟกซ์หมายเลข **0-2634-7365** กรณีชำระด้วยเช็ค การจองจะสมบูรณ์ต่อเมื่อเรา ได้รับเงินจากการส่งจ่ายนั้นแล้ว

ธนาคารกสิกรไทย สาขาสีลม
ชื่อบัญชี บริษัท เวิลด์ เซอร์ไพร์ส ทราเวล จำกัด

ออมทรัพย์
เลขที่บัญชี 789-2-28636-6

ธนาคารไทยพาณิชย์ สาขาสีลม
ชื่อบัญชี บริษัท เวิลด์ เซอร์ไพร์ส ทราเวล จำกัด

ออมทรัพย์
เลขที่บัญชี 065-238759-9

- การยกเลิก
 - กรณีแจ้งยกเลิกการจองก่อนการเดินทาง บริษัทขอสงวนสิทธิ์ในการเรียกเก็บค่าใช้จ่ายตามจริงทั้งหมด
- บริษัทฯรับเฉพาะผู้มีวัตถุประสงค์เดินทางเพื่อท่องเที่ยวเท่านั้น กรณีที่เจ้าหน้าที่ตรวจคนเข้าเมืองไม่อนุญาตให้ผู้เดินทางออกหรือเข้าประเทศ บริษัทฯไม่สามารถคืนค่าทัวร์ให้
- ในระหว่างการท่องเที่ยวนี้ หากท่านไม่ใช้บริการใดๆ ไม่ว่าทั้งหมดหรือบางส่วน ถือว่าท่านสละสิทธิ์ ไม่สามารถขอคืนค่าบริการได้ หากท่านไม่เดินทางกลับพร้อมคณะ ตัวเครื่องบินจากกลับซึ่งยังไม่ได้ใช้ ไม่สามารถนำมาขอคืนได้